

Fecha donación.
11/02/2017
EMSAD 086

CONSTANCIA DE POSESION

LOS QUE CC. INTEGRAMOS EL COMITÉ EJIDAL DE SABANILLAS, MUNICIPIO DE ACAPULCO DE JUÁREZ, GUERRERO, Y DEL CONSEJO DE VIGILANCIA, CON FUNDAMENTO EN EL ARTÍCULO 27, FRACCIÓN VII, DE LA CONSTITUCIÓN POLÍTICA DE LOS ESTADOS UNIDOS MEXICANOS, QUE RECONOCE LA PERSONALIDAD JURÍDICA DE LOS EJIDATARIOS Y COMUNIDADES Y A LA ASAMBLEA GENERAL DE EJIDATARIOS COMO ÓRGANO SUPREMO DEL NÚCLEO, ASÍ COMO EN LOS DIVERSOS ARTÍCULOS 32, 33 FRACCIÓN I, 36, FRACCIÓN I DE LA LEY AGRARIA, QUE SEÑALAN LA EXISTENCIA DEL COMISARIADO DE VIGILANCIA COMO ÓRGANO DEL MISMO NÚCLEO EJIDAL QUE OBSERVA LAS ACTUACIONES DEL COMISARIADO, EN FORMA CONJUNTA.

HACE CONSTAR

QUE LA COMISARIA EJIDA, POR ACUERDO DE ASAMBLEA DE EJIDATARIOS CON FECHA 11 DE FEBRERO DEL 2017, ACORDO LA DONACION DEL TERRENO UBICADO EN EL PUNTO CONOCIDO COMO LOS TAMARINDOS CON UNA SUPERFICIE DE UNA HECTAREA Y MEDIA, 01-500.954, EL CUAL CUENTA CON LAS SIGUIENTES MEDIDAS Y COLINDANCIAS.

NORTE: MIDE 204.46 MTS, COLINDA CON PARCELA 218.

SUR: MIDE 78.94 MTS, COLINDA CON CARRETERA KM.30-ALTO DEL CAMARON.

ORIENTE: MIDE 129.11 MTS, COLINDA CON PARCELA 222.

PONIENTE: MIDE 1389 MTS, COLINDA CON PARCELA 213 Y PARCELA 214.

NOTA: SE ANEXAN ACTA DE ASAMBLEA DE EJIDATARIOS Y COPIAS DE LOS PLANOS TOPOGRAFICOS PARA SU MEJOR UBICACION.

SE EXPIDE LA PRESENTE A PETICIÓN DEL (LA) INTERESADO (A) A LOS DOCE DÍAS DEL MES DE DICIEMBRE DEL AÑO 2017, PARA LOS EFECTOS LEGALES QUE CORRESPONDAN, EN EL POBLADO DE SABANILLAS, MUNICIPIO DE ACAPULCO DE JUÁREZ GUERRERO.



CEDENTE
COMISARIA EJIDAL
MPIO. DE ACAPULCO, GRO.
JUAN MIGUEL
NAVA GONZALEZ
CLAVE
12-001-1-0008-3
INICIA 2-MAYO-2016
TERMINA 2-MAYO-2019

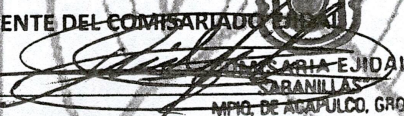

RECIBE
CENTRO DE REGISTRO
COMISARIA EJIDAL
MEDIA SUPERIOR
A DISTANCIA
SABANILLAS
CLAVE 12EM0090L
C.C.T.: 12EM0090L
ACAPULCO, GRO.

EL PRESIDENTE DEL COMISARIADO DE VIGILANCIA

COMISARIA EJIDAL
SABANILLAS
MPIO. DE ACAPULCO, GRO.
JUAN MIGUEL
NAVA GONZALEZ
CLAVE
12-001-1-0008-3
INICIA 2-MAYO-2016
TERMINA 2-MAYO-2019

SECRETARIO

C. ALFREDO VINALAY DOBANTES

VO. BO.
CONSEJO DE VIGILANCIA
"SABANILLAS"
MPIO. DE ACAPULCO, GRO.
PEDRO PALMA ALCOCER
CLAVE
12-001-1-0009-3
INICIA 2-MAYO-2016
TERMINA 2-MAYO-2019

C. PEDRO PALMA ALCOCER

TESORERO

C. LUIS ESTEBAN VINALAY



Registro Agrario Nacional
ORGANO DESCONCENTRADO DE LA SECRETARIA DE DESARROLLO
AGROARIO, TERRITORIAL Y URBANO

TIPO DE PREDIO: PARCELA INDIVIDUAL

CLAVE UNICA CATASTRAL: 12
IDENTIFICACION GEOGRAFICA: 001 035
ESTADO: GUERRERO
MUNICIPIO: ACAPULCO DE JUAREZ
EJIDO: SABANILLAS
POLIGONO: 1/1
ZONA: FRACCION DE LA PARCELA 218
PARCELA: CENTRO DE EDUCACION MEDIA SUPERIOR A DISTANCIA
PROPIETARIO: NUMERO 066 ADSCRITO AL COLEGIO DE ESTUDIOS
CIENTIFICOS Y TECNOLOGICOS DE GUERRERO
UBICACION SEGUN RESOLUCION PRESIDENCIAL: 12
ESTADO: GUERRERO
MUNICIPIO: ACAPULCO DE JUAREZ

SIMBOLOGIA

- LIMITES
INTERNACIONAL
ESTATAL
MUNICIPAL
EJIDAL
GRANDES AREAS
PARCELA
- LINEAS DE CONDUCCION
TELEFONICA
TELEGRAFICA
ELECTRICA DE ALTA TENSION
CONDUCTO SUPERFICIAL
CONDUCTO SUBTERRANEO
- VERTICES
G.P.S.
PERIMETRO (M. DIRECTO)
PERIMETRO (M. INDIRECTO)
NUMERO DE VERTICE
- VIAS DE COMUNICACION
CARRETERA PAVIMENTADA
TERRACERIA O BRECHA
ESTACION DE FF CC
PUENTE
- HIDROGRAFIA
LAGUNA
RIO, ARROYO
PRESA
BORDO
CANAL
DEPOSITO DE AGUA
POZO
FERROCARRIL
ESTACION DE FF CC

PROYECCION: TRANSVERSA MODIFICA EJIDAL
MERIDIANO CENTRAL DE REFERENCIA: 99° 42' OESTE

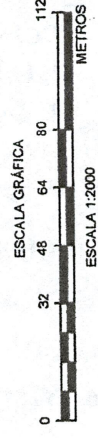

FECHA DE ELABORACION: NOVIEMBRE DE 2017.

CLASE DE LA TIERRA Y USO ACTUAL DEL SUELO
T TEMPORAL
E AGROPECUARIO

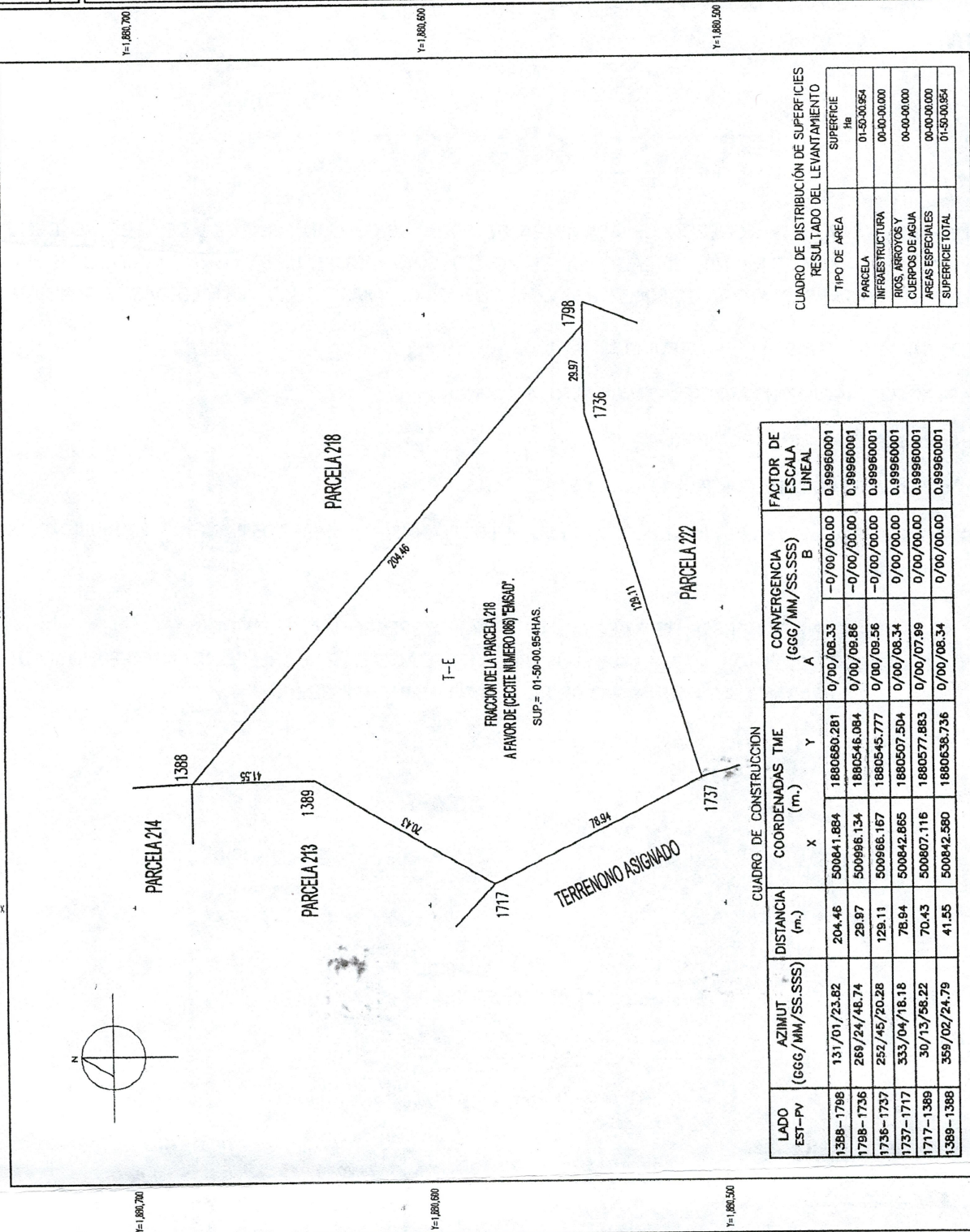

CUADRO DE CONSTRUCCION

LADO EST-PV	AZIMUT (GGG/MM/SS.SSS)	DISTANCIA (m.)	COORDENADAS TME (m.)		CONVERGENCIA (GGG/MM/SS.SSS)		FACTOR DE ESCALA LINEAL
			X	Y	A	B	
1388-1798	131/01/23.82	204.46	500841.884	1880680.281	0/00/06.33	-0/00/00.00	0.99960001
1798-1736	269/24/48.74	29.97	500998.134	1880546.084	0/00/06.86	-0/00/00.00	0.99960001
1736-1737	252/45/20.28	129.11	500966.167	1880545.777	0/00/09.56	-0/00/00.00	0.99960001
1737-1717	333/04/18.18	78.94	500842.865	1880507.504	0/00/06.34	0/00/00.00	0.99960001
1717-1388	30/13/58.22	70.43	500807.116	1880577.883	0/00/07.89	0/00/00.00	0.99960001
1388-1388	359/02/24.79	41.55	500842.580	1880638.736	0/00/06.34	0/00/00.00	0.99960001

CUADRO DE DISTRIBUCION DE SUPERFICIES RESULTADO DEL LEVANTAMIENTO

TIPO DE AREA	SUPERFICIE Ha
PARCELA	01-50-00.954
INFRAESTRUCTURA	04-00-00.000
RIOS, ARROYOS Y CUERPOS DE AGUA	04-00-00.000
AREAS ESPECIALES	04-00-00.000
SUPERFICIE TOTAL	01-50-00.954